



GRÄFLICHE KLINIKEN

DIE QUELLE DER REHAKOMPETENZ



CASPAR HEINRICH KLINIK
BAD DRIBURG



PARK KLINIK
BAD DRIBURG



MARCUS KLINIK
BAD DRIBURG



MORITZ KLINIK
BAD KLOSTERLAUSNITZ

UNSERE KLINIKEN SIND SPEZIALISIERT

Orthopädie



Kardiologie



Gastroenterologie



Psychosomatik



Neurologie



Brandverletzungen



Klinikverbund

Unsere Rehabilitationseinrichtungen stehen für qualitativ hochwertige Gesundheitsleistungen, eine stilvolle Unterbringung und aufrichtige Zuwendung zu ihren Patienten. Wir begleiten Menschen, die sich uns anvertrauen, mit Fachkompetenz und Herz auf ihrem Weg der Genesung. Im Mittelpunkt steht dabei für uns der Mensch in seiner Ganzheit.

Rehabilitation bedeutet, Patienten auf ihrem Weg der Genesung zu begleiten. Mit unseren Leistungen unterstützen wir den Prozess, um möglichst uneingeschränkt wieder ins alltägliche Leben zurückkehren zu können und eine größtmögliche Lebensqualität zurückzuerlangen. Unsere Teams aus Therapeuten, Ärzten und Pflegern arbeiten nach modernsten wissenschaftlichen Erkenntnissen, verlieren dabei aber nie den Blick für den Menschen.

Jedes unserer Häuser hat seine eigenen individuellen Schwerpunkte. Zwischen den verschiedenen Abteilungen und Indikationen findet ein regelmäßiger Austausch statt. Von dieser interdisziplinären Arbeitsweise profitieren nicht nur unsere Experten, sondern auch die Patienten, die sich in unsere Obhut begeben.

Begleitpersonen sind bei uns herzlich willkommen und werden in den Prozess der Rehabilitation aktiv eingebunden. Zudem haben sie die Möglichkeit, während ihres Aufenthaltes etwas für ihre Gesundheit zu tun.

www.graefliche-kliniken.de



Inhalt

CASPAR HEINRICH KLINIK BAD DRIBURG

Rehabilitations-Fachklinik für Kardiologie,
Gastroenterologie, Orthopädie/Unfallchirurgie
Schwerpunktklinik für Anschlussrehabilitation

Zentrale: +49 5253 95-40

Patientenaufnahme: +49 5253 95-4444

zentrale@graefliche-kliniken.de

www.graefliche-caspar-heinrich-klinik.de

Seite 4

Orthopädie



Gastroenterologie



Kardiologie



PARK KLINIK BAD DRIBURG

Rehabilitations-Fachklinik für
Psychosomatik, Psychiatrie und Psychotherapie
und Orthopädie/Unfallchirurgie

Zentrale: +49 5253 40-7000

Patientenaufnahme: +49 5253 40-7444

zentrale@graefliche-kliniken.de

www.graefliche-park-klinik.de

Seite 12

Psychosomatik



Orthopädie



MARCUS KLINIK BAD DRIBURG

Rehabilitations-Fachklinik für Neurologie
und Orthopädie/Unfallchirurgie
Schwerpunktklinik für Anschlussrehabilitation

Zentrale: +49 5253 95-30

Patientenaufnahme: +49 5253 95-3444

zentrale@graefliche-kliniken.de

www.graefliche-marcus-klinik.de

Seite 8

Neurologie



Orthopädie



MORITZ KLINIK BAD KLOSTERLAUSNITZ

Fachkrankenhaus für neurologische Frühreha
Rehabilitations-Fachklinik für Neurologie und
Orthopädie/Unfallchirurgie
Reha-Zentrum für Brandverletzte

Zentrale: +49 36601 49-0

Patientenaufnahme: +49 36601 49-451

zentrale@moritz-klinik.de

www.graefliche-moritz-klinik.de

Seite 16

Neurologie



Brandverletzungen



Orthopädie





Ambiente und Kompetenz vereint in einer Klinik

CASPAR HEINRICH KLINIK

Rehabilitations-Fachklinik für Kardiologie, Gastroenterologie, Orthopädie/Unfallchirurgie
Schwerpunktklinik für Anschlussrehabilitation

Die Behandlungsschwerpunkte der Caspar Heinrich Klinik liegen in der Orthopädie sowie der Inneren Medizin mit Kardiologie und Gastroenterologie. Wir behandeln Patienten nach Erkrankungen, Operationen und Unfällen im Anschluss an einen Krankenhausaufenthalt (Anschlussheilbehandlung/AHB) oder im Rahmen einer medizinischen Rehabilitation als Heilverfahren (HV). Ambulante Reha-Verfahren können in der Caspar Heinrich Klinik ebenso durchgeführt werden wie die Nachsorgeprogramme IRENA und T-RENA.

Privatversicherte oder Selbstzahler haben die Möglichkeit, in den Suiten auf unserer exklusiven Privatstation der Caspar Heinrich Klinik mit eigenem Speisesaal untergebracht zu werden. Begleitpersonen sind herzlich willkommen. Für Selbstzahler halten wir zahlreiche Services und Inklusivleistungen bereit.

Die Caspar Heinrich Klinik ist von allen gesetzlichen und privaten Krankenkassen, Unfallversicherungen, Berufsgenossenschaften und Rentenversicherungen als Reha-Fachklinik zugelassen.



Unsere orthopädischen Patienten werden von einem eingespielten, interdisziplinären Team aus Ärzten und Therapeuten behandelt und betreut. Besondere Schwerpunkte bilden dabei die Rehabilitation von Patienten mit Extremitäten-Gelenkerkrankungen, Wirbelsäulenkrankheiten sowie Unfall- und Sportverletzungen.



In diesem Spezialgebiet betreuen wir Patienten, um aktuelle Beschwerden zu lindern und Wissen über die Erkrankung zu vermitteln. Mit Ernährungsberatung und psychologischer Betreuung geben wir den Patienten Maßnahmen zur Krankheitsbewältigung auf den Weg. Jeder Patient erhält ein eigenes therapeutisches Konzept, das die individuellen körperlichen und krankheitsbedingten Voraussetzungen berücksichtigt.



Als Rehaklinik für Kardiologie haben wir uns auf alle kardiologischen, angiologischen und diabetologischen Patienten spezialisiert. Nach einer akuten Erkrankung des Herzens oder einer Herzoperation können Sie bei uns in der Caspar Heinrich Klinik wieder zu Kräften kommen.



Grzegorz Krzyzowski,
Chefarzt Innere Medizin Caspar Heinrich Klinik

DIE GRÄFLICHEN KLINIKEN BAD DRIBURG BIETEN

- Digitale Therapiepläne
- Umfangreiches Freizeitprogramm
- Touristisch attraktive Umgebung
- Gesundheitspakete für Begleitpersonen

Innere Medizin – Kompetenz und Erfahrung

In unserer Abteilung für Innere Medizin werden alle nichtintensivpflichtigen kardiologischen, angiologischen und gastroenterologischen Patienten behandelt. Chefarzt der Inneren Medizin ist Grzegorz Krzyzowski. Besondere Schwerpunkte bilden die Behandlung von Herzinfarkt-, Herzklappen-, Leber- und Stomapatienten, die hier besonders umfassend und kompetent medizinisch versorgt sowie therapeutisch angeleitet und beraten werden.

INDIKATIONEN KARDIOLOGIE

Behandlung von Erkrankungen

- Koronare Herzkrankheit
- Herzrhythmusstörungen
- Kardiomyopathien (Herzmuskelerkrankungen)
- Herzinsuffizienz (Herzschwäche)
- Arterielle Hypertonie (Bluthochdruck)

Behandlung nach

- Herzinfarkt
- Eingriffen an den Herzkranzgefäßen (Ballonaufdehnung, Stents-Implantationen)
- Bypassoperationen
- Herzklappenoperation und anderen Eingriffe an den Herzklappen, z.B. TAVI, Mitraclip
- Implantationen von Herzunterstützungssystemen (LVAD)
- Implantation von Herzschrittmachern, Defibrillatoren und CRT-Systemen

INDIKATIONEN GASTROENTEROLOGIE

Behandlung von Erkrankungen

- Chronische Magen- und Darmerkrankungen
- Kurzdarmsyndrom
- Lebererkrankungen
- Chronische Pankreatitis
- Stoffwechselkrankheiten wie Diabetes mellitus

Behandlung nach

- Operationen inklusive künstlicher Darm-Ausgänge (Stoma-Anlage)
- Lebertransplantationen
- Akuter Pankreatitis (Entzündung der Bauchspeicheldrüse)
- Pankreas-Operationen

Besonderheiten

- Behandlung herzkranker Diabetiker
- Behandlung von Patienten mit LVAD oder nach Herztransplantation
- Behandlung von Patienten mit Adipositas

Für
weitere
Informationen
fordern Sie
gerne unsere
Flyer an.

Orthopädie – Vertrauen und Schmerzlinderung

Endlich wieder schmerzfrei und mobil in Alltag und Beruf: In der Caspar Heinrich Klinik finden Sie alles, was Sie für eine erfolgreiche orthopädische Reha oder eine Anschlussheilbehandlung (AHB) nach einem vorherigen Krankenhausaufenthalt brauchen.

Die Abteilung Orthopädie behandelt alle nicht-intensivpflichtigen orthopädischen Patienten. Besondere Schwerpunkte bilden dabei die Rehabilitation von Patienten mit Extremitäten-Gelenkerkrankungen, Wirbelsäulenkrankheiten, Unfall- und Sportverletzungen. Für die gezielte Schmerzbefreiung bzw. -linderung sorgt die Schmerztherapie. Sind die Patienten weitestgehend schmerzfrei, so ist dies eine wichtige Voraussetzung für den Erfolg ihrer individuell gestalteten Trainingstherapie. Die Aufklärung unserer Patienten über ihre Erkrankung und die Motivation zum gesundheitsförderlichen Verhalten – auch im Selbsttraining zu Hause und am Arbeitsplatz – ist grundlegender Bestandteil unseres Therapiekonzeptes.



Dr. med. Michael A. Ullmann, Chefarzt Orthopädie der Graflichen Kliniken Bad Driburg



INDIKATIONEN

Behandlung von Erkrankungen

- Wirbelsäulensyndrome mit pseudoradikulärer Symptomatik
- Osteoporose (auch nach Frakturen)
- Rheumatische Erkrankungen
- Chronische Schmerzsyndrome

Behandlung nach

- Endoprothesenoperationen (z.B. Hüft-, Kniegelenke, Schulter u.a.)
- Gelenkerhaltenden Operationsverfahren
- Frakturen
- Unfall- und Sportverletzungen
- Versteifungsoperationen an Gelenken und Wirbelsäule
- Bandscheibenoperationen einschließlich Chemo-Thermonukleolyse



Moderne Klinik mit direktem
Zugang zum Gräflichen Park

MARCUS KLINIK

Rehabilitations-Fachklinik für Neurologie und Orthopädie/Unfallchirurgie Schwerpunktklinik für Anschlussrehabilitation

Mit unserer Fachexpertise haben wir uns in der Marcus Klinik auf die Rehabilitation und Anschlussheilbehandlung neurologisch und orthopädisch erkrankter Menschen spezialisiert. Wir begleiten Sie mit menschlicher Wärme und unterstützen Sie und Ihre Angehörigen während des gesamten stationären Aufenthaltes. In der Marcus Klinik versorgen wir Patienten nach Erkrankungen, Operationen und Unfällen in einer Anschlussheilbehandlung (AHB) oder einer medizinischen Rehabilitation als Heilverfahren (HV).

Begleitpersonen können unter bestimmten Umständen in einem Zusatzbett untergebracht werden. Bitte erkundigen Sie sich im Vorfeld nach den Möglichkeiten.

Die Marcus Klinik ist als Reha-Fachklinik zugelassen und wird in der Neurologie belegt von allen allgemeinen Kostenträgern.

Zusätzlich bietet die Marcus Klinik spezielle Nachsorgeprogramme wie die T-RENA und IRENA an. Diese unterstützen die Patienten dabei, den Genesungsprozess nach der Reha fortzusetzen und die berufliche Wiedereingliederung zu erleichtern.



Hier werden alle neurologischen Erkrankungen von Patienten, die keine intensivmedizinische Behandlung benötigen, behandelt. Besondere Schwerpunkte bilden dabei die Rehabilitation von Betroffenen mit Schlaganfällen und Hirntumoren. Wir arbeiten in interdisziplinären Teams aus Ärzten, Pflegekräften und Therapeuten und gehen dabei nicht nur auf die körperlichen Voraussetzungen und Funktionsstörungen ein, sondern berücksichtigen bei der Behandlung auch die individuellen und persönlichen Bedürfnisse und Umstände der Patienten. Dies ist ein wichtiger Aspekt, um den Patienten die Teilhabe am Alltag und Beruf wieder zu ermöglichen. Die Marcus Klinik ist auch von der Arbeitsgemeinschaft für Krebsbekämpfung des Landes Nordrhein-Westfalen anerkannt.



Während der orthopädischen Reha in der Marcus Klinik haben wir das Ziel, das bestmögliche Behandlungsergebnis für Sie zu erreichen. Als Experten für Erkrankungen und Verletzungen des Stütz- und Bewegungsapparates nutzen wir altbewährte, konservative Therapien ebenso wie aktuelle wissenschaftliche Erkenntnisse und Vorgaben der Fachgesellschaften. Ein eingespieltes, interdisziplinäres Team von Ärzten, Pflegekräften und Therapeuten behandelt und betreut Sie in der Marcus Klinik.



Dr. med. Manfred Mühlberg
Chefarzt der Neurologie



Neurologie – Individuelle Rehabilitationskonzepte

Im Fachbereich der Neurologie wenden wir das Phasenmodell der Bundesarbeitsgemeinschaft für Rehabilitation (BAR) an und behandeln Patienten in der weiterführenden Frührehabilitation (Phase C). In dieser Phase besteht ein hoher pflegerischer Versorgungsbedarf. Der Patient ist jedoch in der Lage, aktiv an mehreren Therapieeinheiten teilzunehmen. Ziele und Aufgaben dieser Frühmobilisierung sind das Aufsetzen und Aufrichten in den Stand und Gang sowie die Förderung der Selbstständigkeit bei den Aktivitäten des täglichen Lebens.

Nach erfolgreicher Frühmobilisierung schließt sich die Medizinische Rehabilitation (Phase D) in unserem Hause an. Ziele sind die weitere Verbesserung der möglichst selbstständigen Mobilisation sowie das Erreichen einer Selbstversorgung im Alltag und eine aktive Teilhabe am gesellschaftlichen Leben.

Bei Berufstätigen ist das Ziel eine Wiedererlangung der beruflichen Leistungsfähigkeit und eine Wiedereingliederung in den Arbeitsprozess. Bei berenteten Patienten steht das Wiedererlangen der Alltagskompetenzen im Vordergrund.

INDIKATIONEN

- Hirninfarkt und Hirnblutung (Schlaganfall)
- Multiple Sklerose und andere entzündliche Gehirn- und Rückenmarkserkrankungen (Meningitis und Enzephalitis)
- Schädel-Hirn-Trauma
- Verletzung von Rückenmark und peripheren Nerven (außer Querschnittslähmungen)
- Polyradikulitis (Nervenwurzelentzündungen) und Polyneuropathie
- Tumore und raumfordernde Prozesse an Gehirn und Rückenmark
- Metabolische, toxische und hypoxische Schäden von Gehirn und Rückenmark
- Degenerative Erkrankungen des zentralen und peripheren Nervensystems, Morbus Parkinson
- Muskelerkrankungen (Myopathien)
- Kopf- und Gesichtsschmerzen

Orthopädie – Von gebündelter Kompetenz profitieren



Ein eingespieltes, interdisziplinäres Team von Ärzten und Therapeuten behandelt und betreut sowohl Anschluss-Reha-Patienten als auch Patienten, die im Rahmen eines orthopädischen Heilverfahrens unsere Klinik aufsuchen. Besondere Schwerpunkte bilden dabei die Rehabilitation von Wirbelsäulenerkrankungen sowie alle Folgezustände nach Wirbelsäuleneingriffen (z. B. Bandscheibenoperationen, Fusionen und Frakturbehandlungen), aber auch Gelenkerkrankungen (einschließlich Zuständen nach endoprothetischen Eingriffen an Hüfte, Knie, Schulter, Ellenbogen oder Sprunggelenk) sowie Schmerzsyndrome und Osteoporose. Neben der klassischen Schulmedizin werden dabei auch spezielle Verfahren der Schmerz- und Chirotherapie angewandt. Die Orthopädie in der Marcus Klinik wird von Dr. Michael A. Ullmann als Chefarzt der drei Gräflichen Kliniken Bad Driburg geleitet.

INDIKATIONEN

- Amputationen
- Polytraumata und Mehrfachverletzungen
- Brandverletzungen
- Unfall- oder operationsbedingte Wirbelsäulensyndrome
- Degenerative Wirbelsäulenveränderungen (Bandscheibenvorfall Spinalkanalstenosen, Wirbelgleiten)
- Gelenkschädigungen (Arthrose, Knorpelschaden, Gelenkabnutzung, Meniskusschaden)
- Gelenkersatz (Hüftendoprothese, Knieendoprothese, Schulterendoprothese, Fußgelenkendoprothese, Finger- und Handgelenkendoprothesen)
- Arthroskopische Gelenkoperationen
- Knochenfrakturen aller Art
- Muskelverletzungen und Sehnenverletzungen
- Entwicklungsstörungen des Skelettsystems

PFLEGE- UND DEMENZBERATUNG

Pflegeexpertin Ilka Roosen bietet umfangreiche Beratungsangebote für Angehörige rund um Pflege und Demenz. Melden Sie sich gerne schon vor Ihrem Aufenthalt bei uns.
pflegeberatung@graefliche-kliniken.de
 Telefon 0152 5792 0881



REHA FÜR PFLEGENDE ANGEHÖRIGE

Die Gräflichen Kliniken sind Kooperationspartner im Verbundvorhaben Prävention und Rehabilitation für pflegende Angehörige (PuRpA), das von der Stiftung Wohlfahrtspflege NRW gefördert wird.

Das Angebot ist speziell auf die Bedürfnisse pflegender Angehöriger zugeschnitten.

Ansprechpartner ist Kerstin Gallmann, Pflegedienstleitung in der Park Klinik, Telefon 0152 5792 0945



Tradition und Moderne inmitten einer Parkanlage

PARK KLINIK

Rehabilitations-Fachklinik für Psychosomatik, Psychiatrie und Psychotherapie und Orthopädie/Unfallchirurgie

Die Park Klinik liegt am Rande des staatlich anerkannten Heilbades Bad Driburg. In der ursprünglichen Natur finden Sie Ruhe und Erholung. Die Rehabilitation und Anschlussbehandlung von Menschen mit orthopädischen und psychosomatischen Erkrankungen sind Spezialbereiche der Park Klinik. Mit menschlicher Wärme und fundiertem Fachwissen unterstützen wir Sie während des gesamten Heilungsprozesses. Die umgebende Parklandschaft der Klinik bietet optimale Rahmenbedingungen, um sich auf das eigene Wohlbefinden und die eigene Genesung zu konzentrieren.

Die Park Klinik ist auf die Fachbereiche Psychosomatik und Orthopädie spezialisiert. Wir versorgen Patienten nach Erkrankungen, Operationen und Unfällen während einer Anschlussheilbehandlung (AHB/AR), einer medizinischen Rehabilitation als Heilverfahren (HV) oder im Rahmen einer Anschlussreha (IRENA und Psy-Rena) mit ganztägig stationärem Aufenthalt. Auch teilstationäre Maßnahmen können durchgeführt werden. Begleitpersonen können in den Patientenzimmern aufgenommen werden. Bitte beachten Sie: Bei Patienten der Psychosomatik ist hierzu eine vorherige Abstimmung mit dem Arzt notwendig.

Die Park Klinik ist von allen gesetzlichen und privaten Krankenkassen, Unfallversicherungen und Rentenversicherungen als Reha-Fachklinik zugelassen. Unser Haus ist beihilfefähig anerkannt.



Unser Team aus Ärzten, Pflegekräften und Therapeuten behandelt und betreut Patienten mit orthopädischen Erkrankungen und Verletzungen des Stütz- und Bewegungsapparates. Das umfangreiche und ganzheitliche Therapiekonzept beinhaltet neben Ihrer Mobilisierung der Bewegungsabläufe auch die psychologische Betreuung sowie Entspannungsverfahren. Dabei orientieren wir uns an den neuesten wissenschaftlichen Erkenntnissen und Vorgaben der Fachgesellschaften und setzen diese in unserer täglichen Arbeit um.



In unserer Fachklinik für Psychosomatik, Psychiatrie und Psychotherapie haben wir uns auf bestimmte Krankheitsbilder spezialisiert und gehen auf konkrete Problemstellungen ein. Die Behandlungsschwerpunkte sind Krankheitsbilder aus den Bereichen Allgemeine Psychosomatik und orthopädisch-internistisch-neurologische Psychosomatik. Das Behandlungskonzept ist ein ganzheitliches Konzept, das neben verschiedenen Psychotherapierichtungen auch indikationsbezogene sport- und bewegungstherapeutische, physiotherapeutische, physikalische und ergo- und kreativtherapeutische Behandlungen beinhaltet.



In der Park Klinik behandeln wir Patienten, die psychische Belastungen durch Covid 19 erfahren haben, mit einem speziell auf diese Bedürfnisse zugeschnittenem Post-Corona-Konzept.

Orthopädie – Beweglichkeit wieder herstellen



INDIKATIONEN

Behandlung von Erkrankungen

- Wirbelsäulensyndrome mit und ohne radikuläre Symptomatik
- Erkrankungen des rheumatischen Formenkreises: Rheumatoide Arthritis, Psoriasis-Arthritis, Gelenkentzündungen, axiale ankylosierende Spondyloarthritis (vormals: Bechterew'sche Erkrankung)
- Arthrosen und Gelenkaffektionen
- Osteoporose einschließlich Osteopathien

Behandlung nach

- Wirbelsäulenoperationen
- Bandscheibenoperationen
- Gelenkoperationen (einschließlich künstlicher Gelenke)
- Wirbelfrakturen, Frakturen der Extremitäten und Knochenfrakturen aller Art

- Polytraumata und Mehrfachverletzungen (Frührehabilitation)
- Unfall- oder operationsbedingte Wirbelsäulensyndrome
- Degenerative Wirbelsäulenveränderungen (Bandscheibenvorfall, Spinalkanalstenosen, Wirbelgleiten)
- Gelenkschädigungen (Arthrose, Knorpelschaden, Gelenkabnutzung, Meniskusschaden)
- Gelenkersatz (Hüftendoprothese, Knieendoprothese, Schulterendoprothese, Fußgelenksendoprothese, Finger- und Handgelenksendoprothesen)
- Arthroskopische Gelenkoperationen
- Rheumatische Erkrankungen und Gelenkentzündungen
- Muskelverletzungen und Sehnenverletzungen

Psychosomatik – Ziele definieren und neue Wege gehen

Die Park Klinik ist ein malerischer Ort, der wie geschaffen ist für eine erfolgreiche Rehabilitationsbehandlung. Die ruhige Lage des Hauses in einem herrenhausartigen Gebäude, umgeben von einem gepflegten, 18 Hektar großen Landschaftspark, schafft ausgezeichnete Rahmenbedingungen für eine psychosomatische Therapie.

Die psychosomatische Behandlung soll Ihnen helfen, zur Ruhe zu kommen, Energie zu tanken und damit neue Stärken mit Selbstwirksamkeit zu entdecken.

Die idealen Rahmenbedingungen rund um die Park Klinik ermöglichen die Konzentration auf das Wesentliche. Sie fördern die Bewältigungsstrategien bei chronischen psychosomatischen Erkrankungen und unterstützen durch einen Änderungsprozess die Genesung. Wir beziehen die Natur aktiv in unsere Therapien ein, unter anderem beim Waldbaden.

Unser modernes, multidisziplinäres Behandlungssetting setzt sich aus bewährten und anerkannten Psychotherapiemethoden und aktiven Entspannungs-, Sport- und Bewegungstherapieverfahren zusammen. Unser gemeinsames Ziel ist Ihre ganzheitliche psychosomatische Rehabilitation.

Bei uns finden Sie zu innerer Ausgeglichenheit, gewinnen Energie und Stärke. So können Sie Ihr Leben wieder positiv ausrichten und damit Ihre aktive Teilhabe am Alltags- und Berufsleben sichern. Durch unsere Beratung und mit der Unterstützung des Kostenträgers können wir auch neue berufliche Perspektiven entwickeln.



Prof. Dr. Martin Siepmann, Chefarzt der Psychosomatik, Psychiatrie und Psychotherapie

KRANKHEITSBILDER, DIE WIR U.A. BEHANDELN:

- Depressionen und Angsterkrankungen
- Schmerzerkrankungen
- Somatisierungsstörungen
- Traumafolgestörungen
- Störungen des Essverhaltens
- Probleme der Krankheitsverarbeitung und der psychosozialen Anpassung
- Berufliche Problemlagen incl. „Mobbing“





Gehobenes Ambiente und aktuelle Therapieangebote

MORITZ KLINIK

Fachkrankenhaus für neurologische Frühreha
Rehabilitations-Fachklinik für Neurologie und Orthopädie/Unfallchirurgie
Reha-Zentrum für Brandverletzte

Die Moritz Klinik in Bad Klosterlausnitz in Thüringen ist Fachkrankenhaus für neurologische Frührehabilitation und Reha-Klinik mit den Schwerpunkten Orthopädie und Neurologie. Außerdem hat sich die Moritz Klinik mit ihrem Reha-Zentrum für Brandverletzungen einen Namen gemacht.

Mit gebündeltem Fachwissen und menschlicher Zuwendung begleiten und unterstützen wir Sie und Ihre Angehörigen während des gesamten Heilungsprozesses.

In unseren Fachabteilungen versorgen wir Patienten nach Erkrankungen, Operationen und Unfällen während einer Anschlussheilbehandlung (AHB/AR) im Heilverfahren oder im Rahmen einer Nachsorge (IRENA/T-RENA). Darüber hinaus bieten wir ambulante Angebote in unseren neurologischen Zentren für Sprachtherapie (Aphasie- und Dysphagie-Centrum ADC), Gedächtnistraining (Mobiles Kognitives Centrum MOKO), Long Covid Therapie Centrum (LTC) und verkehrsmedizinische Gutachten im Verkehrsmedizinischen Centrum (VMC).

Die Moritz Klinik ist von allen gesetzlichen und privaten Krankenkassen, Unfallversicherungen, Berufsgenossenschaften und Rentenversicherungen als Reha-Fachklinik zugelassen.



Unser Fachbereich Neurologie ist in sogenannte Behandlungsphasen aufgliedert, die sich nach dem Phasenmodell der Bundesarbeitsgemeinschaft für Rehabilitation (BAR) richtet. Wenn die Akutbehandlung im Krankenhaus weitestgehend abgeschlossen ist, werden die Patienten in der neurologischen Frührehabilitation (Phase B) in der Moritz Klinik aufgenommen. Die Patienten können in der anschließenden Reha (Phase C und D) in der Moritz Klinik weiterbehandelt werden.



In der orthopädischen Reha nehmen wir Patienten mit einer Vielzahl orthopädischer Erkrankungen und Verletzungen des Stütz- und Bewegungsapparates auf. Schwerpunkte der Fachabteilung für Orthopädie sind die Rehabilitation bei Amputationen, Rehabilitation bei Mehrfachverletzungen und Polytraumata sowie die Rehabilitation von Berufskraftfahrern beruhend auf den Spezialkenntnissen des gesamten Teams.



Die Moritz Klinik hat sich bereits 1998 auf die Rehabilitation Brandverletzter spezialisiert. Seitdem wurden in der Klinik mehr als 4.000 Brandverletzte behandelt. Chefarzt Dr. Hans Ziegenthaler und sein Team bieten brandverletzten Menschen eine qualifizierte Rehabilitation, hinter der ein innovatives und effizientes Konzept steht.



Chefarzt der Neurologie Prof. Dr. med. Farsin Hamzei

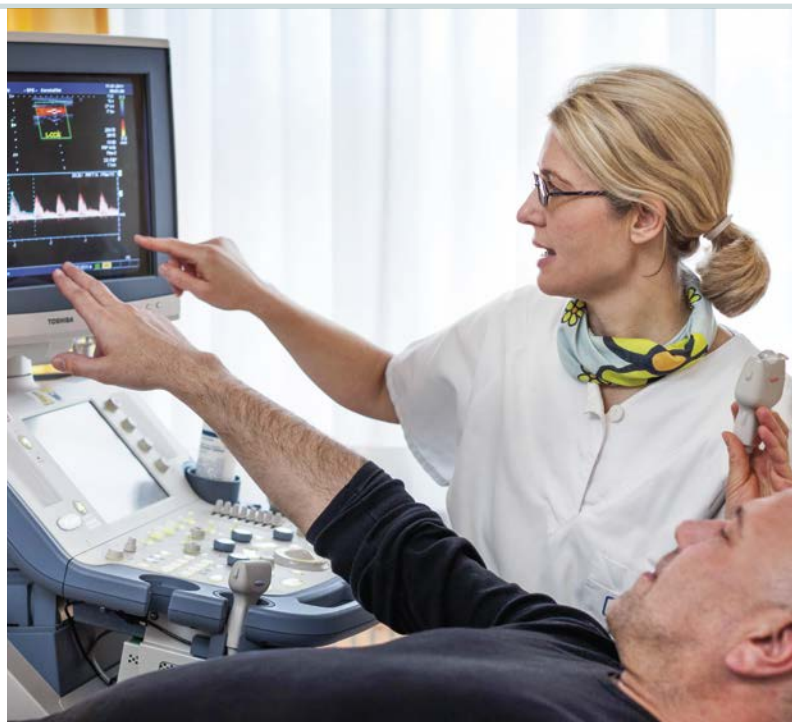

Neurologie – Wissen und Verständnis

In der Moritz Klinik nehmen wir unsere Patienten ernst, bringen ihnen Menschlichkeit und Wärme entgegen und widmen uns in einer erholsamen Atmosphäre ganz ihrem Heilerfolg. Durch den frühzeitigen Beginn der Reha-Maßnahmen, die enge Zusammenarbeit mit den Angehörigen und einer Behandlung auf dem modernsten Stand der Technik schaffen wir für die erkrankten Menschen die besten Voraussetzungen zur Erreichung der individuellen Therapieziele. Auch Menschen mit schwerer Hirnschädigung erhalten eine individuelle pflegerische und ärztliche Betreuung, bei der die Persönlichkeit des Patienten berücksichtigt wird.

INDIKATIONEN

- Hirninfarkt und Hirnblutung (Schlaganfall)
- Multiple Sklerose und andere entzündliche Gehirn- und Rückenmarkserkrankungen (Meningitis und Enzephalitis)
- Schädel-Hirn-Trauma
- Verletzung von Rückenmark und peripheren Nerven (außer Querschnittslähmungen)
- Polyradikulitis (Nervenwurzelentzündungen) und Polyneuropathie
- Tumore und raumfordernde Prozesse an Gehirn und Rückenmark
- Metabolische, toxische und hypoxische Schäden von Gehirn und Rückenmark
- Degenerative Erkrankungen des zentralen und peripheren Nervensystems, Morbus Parkinson
- Muskelerkrankungen (Myopathien)
- Kopf- und Gesichtsschmerzen



Orthopädie – Kompetenz und Erfahrung

... IN MEDIZINISCHER BETREUUNG UND MODERNER
THERAPEUTISCHER ANLEITUNG.

Die orthopädische Abteilung der Moritz Klinik wird vom Chefarzt Dr. Hans Ziegenthaler geleitet. In Zusammenarbeit mit seinem interdisziplinärem Team werden hier alle Erkrankungen und Folgen von Verletzungen oder nach offenen oder arthroskopischen Operationen des Haltungs- und Bewegungsapparates rehabilitiert. Schwerpunkte bilden dabei Zustände nach schweren oder Mehrfachverletzungen, Implantation von Gelenkendothesen und insbesondere auch funktionelle Störungen der Bewegungssegmente der Wirbelsäule, ob abnutzungs-, unfall- oder operationsbedingt. Die Besonderheit der Abteilung – die Rehabilitation von Patienten mit Amputationen und von komplex Mehrfachverletzten – beruht auf Spezialkenntnissen des gesamten Teams.

INDIKATIONEN

- Amputationen
- Polytraumata und Mehrfachverletzungen
- Unfall- oder operationsbedingte Wirbelsäulensyndrome
- Degenerative Wirbelsäulenveränderungen (Bandscheibenvorfall Spinalkanalstenosen, Wirbelgleiten)
- Gelenkschädigungen (Arthrose, Knorpelschaden, Gelenkabnutzung, Meniskusschaden)
- Gelenkersatz (Hüftendothese, Knieendothese, Schulterendothese, Fußgelenkendothese, Finger- und Handgelenkendothesen)
- Arthroskopische Gelenkoperationen
- Knochenfrakturen aller Art
- Muskelverletzungen und Sehnenverletzungen
- Entwicklungsstörungen des Skelettsystems
- großflächige Haut-/Weichteilverletzungen





Chefarzt für Brandverletzte Dr. med. Hans Ziegenthaler



Reha-Zentrum für Brandverletzte – Fürsorge und individuelle Pflege

Die Moritz Klinik hat sich seit 1998 auf die Rehabilitation Brandverletzter und Patienten mit großflächigen Hautverletzungen spezialisiert. Als eine der größten Kliniken in Deutschland bieten der Chefarzt Dr. Ziegenthaler und sein Team brandverletzten Menschen nach der Akutbehandlung eine qualifizierte Narbenbehandlung, eingebunden in ein umfassendes und effizientes Reha-Konzept. Dieses wird, je nach Art und Schwere der Verbrennungen, individuell auf jeden Patienten abgestimmt.

Im Mittelpunkt stehen nach der Phase der Akutversorgung die Förderung der Wundheilung (u.a. Bäder mit speziellen Zusätzen, atmosphärisches Kaltplasma, wassergefiltertes Infrarotlicht, Laser) und Narbenreifung, der Konditionsaufbau, die Verbesserung der Gelenkbeweglichkeit sowie die individuelle traumapsychologische Betreuung Betroffener, die Beratung von Angehörigen und die Unterstützung bei der sozialen und beruflichen Wiedereingliederung.

In Zusammenarbeit mit der Orthopädietechnik werden individuell textile Kompressionsbandagen und je nach Erfordernis auch innovative Versorgungen aus Silikon (speziell für Gesicht, Hals, Dekolletè und Hände) zur Förderung der Narbenreifung angefertigt. Bei Extremitätenverlust erfolgt nach Fertigung spezieller Prothesen ein gezieltes Gebrauchstraining.

Für das Reha-Zentrum für Brandverletzte steht eine Station mit rund 30 Betten zur Versorgung bereit. Wir arbeiten vertrauensvoll in einem interdisziplinären Team aus Ärzten, Pflegekräften und Therapeuten.

Psychotraumatherapie – Die eigene Kraft in sich zurückgewinnen

... UNSER ERFAHRENES TEAM HILFT BEIM NEUANFANG!

PSYCHOTRAUMATHERAPIE

Die Moritz Klinik hat sich neben der Narben- und Bewegungstherapie auf die Diagnostik und Therapie traumaassoziierter psychischer Störungen spezialisiert. Anpassungsstörungen oder eine posttraumatische Belastungsstörung nach Brandunfällen können so durch besonders qualifizierte Psychotraumatheapeuten behandelt werden. Nach einer Traumatisierung der Seele können Patienten somit neben der körperorientierten Therapie eine ebenso adäquate psychotherapeutische Behandlung erfahren. Zugleich werden beratende Gespräche für Angehörige und Seminare zur Vermittlung lebenspraktischer Verhaltensweisen in dieser besonderen Situation angeboten sowie Kontakte zu Selbsthilfegruppen vermittelt.





GRÄFLICHES GESUNDHEITZENTRUM BAD DRIBURG

Moorandwendungen Wasser- und Hydrotherapie · Physiotherapie Massagen · Fitness und Entspannung

Im Gräflichen Gesundheitszentrum bieten wir Ihnen ein ambulantes Behandlungsangebot. Als Begleitperson können Sie Anwendungen im Rahmen unserer Gesundheitspakete genießen oder einzelne Leistungen zubuchen.





HISTORISCHER URSPRUNG IN BAD DRIBURG

Die Gräflichen Kliniken gehören der Unternehmensgruppe Graf von Oeynhausen-Sierstorpf (UGOS) an, die ihren Ursprung in der Erschließung der Heilquellen in Bad Driburg in 1782 findet. In dem seit Generationen familiengeführten Unternehmen gehen Tradition und Moderne täglich aufs Neue Hand in Hand.

Die Gräflichen Kliniken Bad Driburg setzen – ergänzend zu allen indikationsspezifischen Behandlungen – für ihr ganzheitliches Konzept auf die Behandlung mit ortsgebundenen Naturheilmitteln wie Moor, Heilwasser und CO₂. Diese natürlichen Schätze der Natur werden auf nachhaltige Weise ganz in der Nähe der Kliniken gewonnen und kommen in unterschiedlichen Formen im Bereich der physikalischen Therapie während der Rehabilitation zum Einsatz. Dazu gehören CO₂-Bäder sowie Warmmoorbäder und Moor-Teilpackungen für Rücken, Nacken und Schultern. Kaltmoor kommt für die Gelenke zum Einsatz.

Zur Unternehmensgruppe gehören neben den Gräflichen Kliniken die Bad Driburger Naturparkquellen und das Gräflicher Park Health & Balance Resort mit dem zugehörigen mehrfach prämierten Gräflichen Park und einem 4*-Hotel.

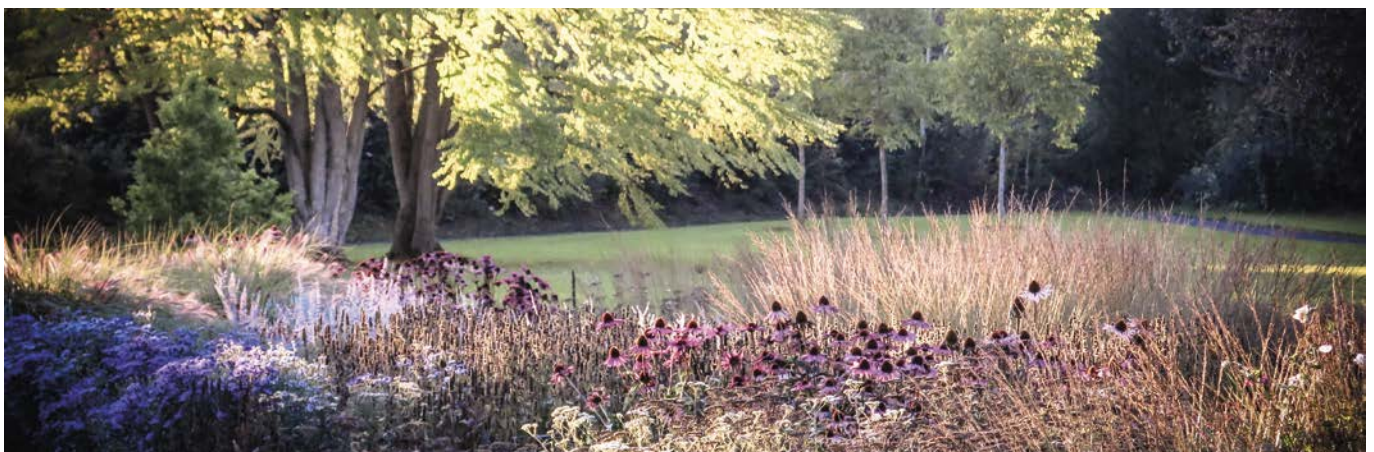

WWW.GRAEFLICHE-KLINIKEN.DE



GRÄFLICHE KLINIKEN GMBH & CO. KG

Brunnenstraße 1 · 33014 Bad Driburg
Tel.: +49 5253 95-30
zentrale@graefliche-kliniken.de

**CASPAR HEINRICH KLINIK
BAD DRIBURG**

Zentrale: +49 5253 95-40
Patientenaufnahme: +49 5253 95-4444
www.graefliche-caspar-heinrich-klinik.de

**MARCUS KLINIK
BAD DRIBURG**

Zentrale: +49 5253 95-30
Patientenaufnahme: +49 5253 95-3444
www.graefliche-marcus-klinik.de

**PARK KLINIK
BAD DRIBURG**

Zentrale: +49 5253 40-7000
Patientenaufnahme: +49 5253 95-7444
www.graefliche-park-klinik.de

GRÄFLICHE KLINIKEN MORITZ KLINIK GMBH & CO. KG

Hermann-Sachse-Straße 46 · 07639 Bad Klosterlausnitz
Zentrale: +49 36601 49-0 · Patientenaufnahme: +49 36601 49-451
zentrale@moritz-klinik.de
www.graefliche-moritz-klinik.de